



2024年3月28日
株式会社海遊館 広報・宣伝チーム
〒552-0022 大阪市港区海岸通 1-1-10
TEL06-6576-5529 FAX06-6576-5551
<https://www.kaiyukan.com/>
(担当：萱島、田井、松村、松元)

春の海遊館&天保山マーケットプレース情報

ジンベエのぼりが泳ぎます！

海遊館と天保山マーケットプレース（大阪市港区）では、この春、様々なイベントや生き物が登場します。春恒例の「ジンベエのぼり」や昨年誕生したコツメカワウソの展示デビュー、音楽家による演奏イベントなどで、新しい季節を盛り上げます。

【取材・素材提供について】

各項目の取材・素材提供をご希望の際は、下記までご連絡ください。

海遊館 広報・宣伝チーム (06-6576-5529)

●海遊館 イベント情報

① 今年もサンゴも空を舞う！『ジンベエのぼり』

海遊館では1991年より、鯉のぼりを掲揚する「こどもの日」にちなみ、ジンベエザメをはじめ多種多様な海の生き物のぼりを掲揚してきました。16回目の開催となる今年は、「サンゴのぼり」が初登場します。

2024年の海遊館は「サンゴが主役」です。世界最大級のサンゴ礁を再現した「グレート・バリア・リーフ」水槽のリニューアルオープン（9月予定）に向けて、3月5日（火）より開催している特別展「いのちぐるぐるサンゴ展」、企画展「MAKING OF GBR 展」など、サンゴに関連する様々な展示を行っています。これらにサンゴのぼりも加わり、施設内外をサンゴで彩ります。



「ジンベエのぼり」(過去開催の様子)

- 日 程：2024年4月11日(木)～2024年5月31日(金)
- 場 所：海遊館前イベント広場
- のぼり：ジンベエザメをモチーフとした全長10mの「ジンベエのぼり」の他、サンゴやカマイルカ等をモチーフとした、計25種30体(予定)
- その他：荒天予想時等は急遽掲揚を中止させていただく場合がございます。

② 『ジンベエのぼり折り紙ワークショップ』

『ジンベエのぼり』の掲揚にあわせ、折り紙でジンベエザメを作るワークショップを開催します。

- 日 時：2024年4月12日(金)、13日(土)、14日(日)
各日 13:30 ~ 16:00
- 場 所：エントランスビル 4F
- 定 員：随時受付(先着順)
- 料 金：無料 ※入館料に含む
- 参加方法：エントランスビル 4F 特別展「いのちぐるぐるサンゴ展」前の受付カウンターへお越しください。
※混雑状況によって、待ち時間が発生する可能性があります。

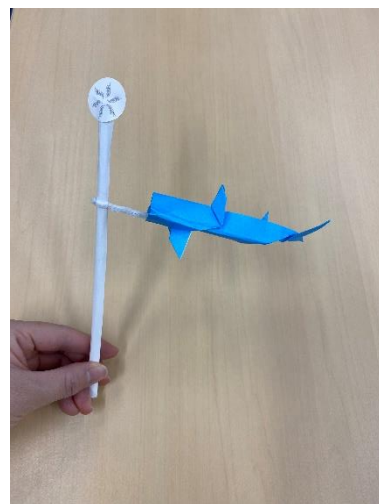

ジンベエのぼり折り紙

③ リニューアルオープン前の水槽を特別に見学『ただいま！ワモンズ』

リニューアル工事中のワモンアザラシ水槽が、4月5日(金)にオープンします。工事期間中、お客様と対面していないワモンアザラシ達に徐々にお客様のいる環境に慣れてもらうため、リニューアルオープン前に飼育員の解説付きの少人数制特別観覧を実施します。

- 日 時：2024年4月3日(水)、4日(木)
各日 13:00 ~ 13:30
- 場 所：エントランスビル 4F「北極圏」
- 定 員：各日 20名
- 料 金：4,900円/名 ※入館料を含む
- 募 集：海遊館ホームページ「イベント&スクール」に記載された応募フォームより、ご応募ください。(先着順)



ワモンアザラシ

④ 『閉館後の海遊館』

閉館後の海遊館に入館できるイベントです。入館人数が制限されているので、静かで落ち着いた空間の中、生き物たちの夜の姿をご覧いただきながらゆったりとした時間を過ごせます。

- 日 時：2024年4月12日(金)、13日(土)
19:20 ~ 21:30 ※最終入館 20:10
- 対 象：16歳以上のお一人様限定
- 定 員：各日 100名
※1日の総計。別途指定時間枠ごとの定員あり。
空き状況は応募フォームをご確認ください。
- 料 金：3,500円/名
- 募 集：海遊館ホームページ「イベント&スクール」に記載された応募フォームより、ご応募ください。(先着順)
- その他：メインビル 4F カフェ「R.O.F」で、ドリンク(500円)を販売します。(21:00まで)
「オフィシャルショップ」の営業はございません。



閉館後の海遊館

⑤ 『おはよう海遊館』

オープン前の飼育員の仕事や、生き物の様子などを見学する少人数制のガイドツアーです。今回は「ジンベエザメ」と「ゴマフアザラシ」「ワモンアザラシ」をテーマに、水槽掃除や生き物の観察などといった飼育担当の朝の仕事「開館作業」を巡ります。

■日 時：2024年4月20日(土) 『ジンベエ担当の朝』
4月21日(日) 『アザラシ担当の朝』
各日 8:30 ~ 9:30

■対 象：小学生以上
※こども(小・中学生)のみでの参加不可

■定 員：各日 10名

■料 金：大人(16歳以上) 5,700円/名
こども(小・中学生) 4,400円/名
※入館料を含む

■募 集：海遊館ホームページ「イベント&スクール」に記載された応募フォームより、ご応募ください。(先着順)
※2024年4月1日(月)20:00より募集開始予定です。

■その他：イベント終了後は海遊館に通常入館いただけます。

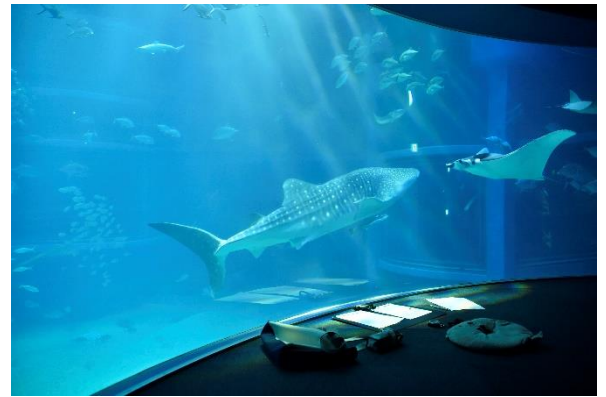

おはよう海遊館

●海遊館 生き物情報

① 昨年誕生したコツメカワウソ、いよいよ展示デビュー！

昨年8月に、海遊館で10年振りに誕生した4頭のコツメカワウソたち。唯一のメスである「シイ」は母親の「センチ」とともに、ひと足早くニフレル(大阪府吹田市)で展示を開始しましたが、オスの3頭「ヒノキ」「ブナ」「ミョウガ」もいよいよ展示デビューすることとなりました。誕生から約7ヶ月経過し、大きくなった「ちびうそ」たちの初お目見えを、楽しみにお待ちしております。



「ヒノキ」「ブナ」「ミョウガ」

■展示開始：2024年4月24日(水)~(予定)

■展示水槽：メインビル7-8F「日本の森」

■展示個体：「ヒノキ」「ブナ」「ミョウガ」

■生年月日：2023年8月23日(水) ~ 24日(木)

■性 別：いずれもオス

■全 長：約18cm(2023年8月29日時点、実測)
約65cm(2024年3月28日時点、目測)

■体 重：約120g(2023年8月29日時点、実測)
約2.3kg(2024年3月28日時点、実測)

■両 親：母親…「センチ」5歳、2021年に「香港オーシャンパーク」から搬入
父親…「ビジュ」8歳、2022年に「埼玉県こども動物自然公園」から搬入

■そ の 他：生き物の状態や天候により、展示開始日が変更になる可能性があります。

② 初夏のクラゲ「ハナガサクラゲ」を展示しています

鮮やかなピンク色の触手が特徴の「ハナガサクラゲ」の展示を始めました。5月頃から見られる初夏のクラゲですが、今年は例年よりも早く、高知県土佐清水市にある海遊館の研究所「大阪海遊館 海洋生物研究所 布利センター」近くの定置網で採集することができました。

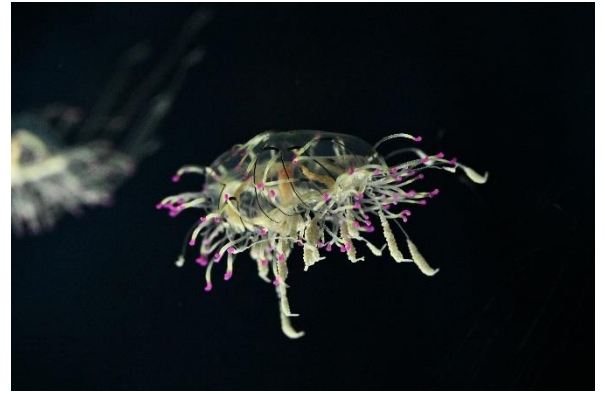

ハナガサクラゲ

- 展示期間：2024年3月20日(水)～8月頃(予定)
- 展示場所：メインビル 3F「海月銀河(くらげぎんが)」
- その他：生き物の状態により、予告なく展示を終了する可能性があります。

● 天保山マーケットプレース イベント情報

① 『オリジナルバッグ作り』

色とりどりのアルファベットや記号のスタンプで、世界に1つだけのオリジナルバッグを作ることができます。

- 日 時：2024年3月30日(土)、31日(日)
各日 11:00～、11:45～、13:30～、14:15～、15:00～、15:45～
- 場 所：3F「ロタンダステージ」
- 定 員：各回 16名
- 参加方法：天保山マーケットプレース内の店舗での、当日のお買い上げレシート 2,000円(税込・合算可)でお1人様ご参加いただけます。
10:30より全ての回の整理券を配布いたします。
※一部対象外店舗あり…「レゴランド®・ディスカバリー・センター 大阪入場料(施設内物販・飲食は対象)」「天保山大観覧車」「にがおえ団」「似顔絵コーナー」「あめ細工あめのとり」「MECHA 天保山」「ガチャガチャの森」
※定員に達し次第、整理券の配布を終了します。



オリジナルバッグ

② 『昭和の日 ガラポン大抽選会』

昭和っぽいアイテムや、海のいきもののぬいぐるみなど、さまざまな賞品が当たる抽選会です。

- 日 時：2024年4月27日(土)、28日(日)、29日(月・祝)
各日 11:00～16:30
- 場 所：3F「ロタンダステージ」
- 参加方法：天保山マーケットプレース内の店舗での、当日のお買い上げレシート 2,000円(税込・合算可)でお1人様ご参加いただけます。
※一部対象外店舗あり…「レゴランド®・ディスカバリー・センター 大阪入場料(施設内物販・飲食は対象)」「天保山大観覧車」「にがおえ団」「似顔絵コーナー」「MECHA 天保山」「ガチャガチャの森」
※お1人様最大10回までご参加いただけます。

※クレジットカードの控え、電子マネーの伝票などは対象外です。

■その他：状況により内容を変更する場合がございます。

③『ジントラムータ 特別ステージ』

ジャンル横断的腕利き音楽ユニット「ジントラムータ」が、クラリネット×チンドンを軸とした世界の広場の音楽を、温故知新、実験的かつ祝祭的に奏でます。

■日時：2024年4月27日(土)

12:30～、14:00～、15:30～(各回約30分)

■場所：天保山マーケットプレース館内および周辺(巡回形式)

■料金：無料

■その他：状況により、内容を変更する場合がございます。



ジントラムータ

④ 鯉のぼり塗り絵ワークショップ

鯉のぼりが描かれたイラストバルーンにぬり絵をします。ぬり絵後のバルーンは、膨らませてお持ち帰りいただくことができます。

■日時：2024年5月3日(金・祝)、4日(土)

各日 11:30～、13:15～、14:00～、14:45～、15:30～、
16:15～、17:00～

■場所：3F「ロタンダステージ」

■定員：各回12名(各日最終回のみ8名)

■参加方法：天保山マーケットプレース内の店舗での、当日のお買い上げレシート2,000円(税込・合算可)でお1名様ご参加いただけます。

11:00より全ての回の整理券を配布いたします。

※一部対象外店舗あり…「レゴランド®・ディスカバリー・センター大阪」(施設内物販・飲食は対象)「天保山大観覧車」「にがえ団」「似顔絵コーナー」「MECHA 天保山」「ガチャガチャの森」

※定員に達し次第、整理券の配布を終了します。



鯉のぼり塗り絵ワークショップ

⑤ GW 音楽イベント

音楽家たちが、館内に楽しい音楽のひと時をお届けします。

■日時：2024年5月5日(日) エレクトーン

5月6日(月・祝) シャルールサクソフォンカルテット

各日 11:30～、13:00～、14:30～(各回約30分)

■場所：3F「ロタンダステージ」

■料金：無料



GW 音楽イベント